INGENNEO

Négoce équipements dôoccasion

Fiche Machine	THERMOFORMEUSE	N°	Inventaire
		B	183

Blistéreuse

Constructeur : MARCHESINI
Type : MB421
Année : 1999
Matricule : 498000118
Tension : 380 V / 50 Hz
Puissance installée : 8KW
Consommation électrique : 5kW
Consommation air : 160Nl/min.
Niveau sonore : 78 db
Surface utile de thermoformage :
- PVC 140-156 mm
- PP 140-152 mm
- ALU/ALU 140-150 mm

Nombre de blisters / cycle : ¼
Nombre de cycles de thermoformage : max 60
Profondeur du formage : 12 mm
Nombre maxi de cycle de découpe : 240/min.
Ø extérieur bobine PVC : 400mm ou 600mm
Ø extérieur bobine ALU : 280mm
Ø mandrin bobine : 70-76mm
Dimension : 4375x1035x1900mm
Poids : 2250 Kg

Carte électronique de commande type PROSYSTEMM
Thermorégulateur de température GEFRAN type 12009PRR0-00-0-1
Pupitre de commande opérateur TECHNA
Equipement de contrôle caméra :
- Fournisseur : PHARMA CONTROLL ELECTRONIC GmbH
- Ecran de contrôle : type MONITOR n°90-0183
- Pupitre de commande : type VC 300 n°60-0255
- Caméra contrôle absence comprimé : type Camera M50 n°80-0477

Groupe froid :
Fournisseur : EROS DASSI
Modèle : REFR GDV 40WT
Année : 1999
s/n : 9900076
Puissance frigorifique : 2,2 kW
Type de gaz de refroidissement : R134A
Puissance absorbée : 1,51 kW
Fluide réfrigéré : Eau + Glycol 15%
Température du fluide : 5°C à 20°C

INGENNEO

Négoce équipements dôoccasion

Fiche Machine	THERMOFORMEUSE	N°	Inventaire
		B	183

Débit : 6,3L/min. à 40L/min.
Pression max : 3,8 bar
Dimension : 650x530x865mm
Poids : 100 Kg

Documentation complète.

Deux palettes de pièces détachées.

Thermoformer

Manufacturer: MARCHESINI
Type: MB421
Year: 1999
Serial number: 498000118
Voltage / Frequency: 380 V / 50 Hz
Installed power: 8KW
Average electrical consumption: 5kW
Air consumption: 160Nl/min.
Noise level: 78 db
Usable thermoforming surface:
- *PVC 140-156 mm*
- *PP 140-152 mm*
- *ALU/ALU 140-150 mm*

Number of blisters / cycle : ¼
Number of thermoforming cycles: max 60
Forming depth: 12 mm
Max number of cutting cycles: 240/min.
Reel external diameter PVC: 400mm or 600mm
Reel external diameter ALU: 280mm
Reel mandrel diameter: 70-76mm
Dimensions: 4375x1035x1900mm
Weight: 2250 Kg

Control electronic card type PROSYSTEMM
Thermoregulator GEFRAN type 12009PRR0-00-0-1
Control console TECHNA
Control camera equipment:
- Supplier: PHARMA CONTROLL ELECTRONIC GmbH
- Control screen: type MONITOR n°90-0183
- Control console: type VC 300 n°60-0255
- Control camera absence tablet: type Camera M50 n°80-0477

INGENNEO

Négoce équipements dôoccasion

Fiche Machine	THERMOFORMEUSE	N°	Inventaire
		B	183

<u>Refrigeration unit:</u>
Supplier: EROS DASSI
Model: REFR GDV 40WT
Year: 1999
s/n: 9900076
Cooling capacity: 2,2 kW
Cooling gas type: R134A
Power absorbed: 1,51 kW
Cooled fluid: Water + Glycol 15%
Fluid temperature: 5°C to 20°C
Flow: 6,3L/min. à 40L/min.
Max pressure: 3,8 bar
Dimensions: 650x530x865mm
Weight: 100 Kg

Complete documentation.

Two pallets of spare parts.

27bis rue du petit pont 45000 Orléans
Téléphone : 0238769255 Mobile : 0643968061
SIRET 53823654800011 RCS Orléans code APE 4669B

INGENNEO

Négoce équipements dôoccasion

Fiche Machine	THERMOFORMEUSE	N°	Inventaire
		B	183

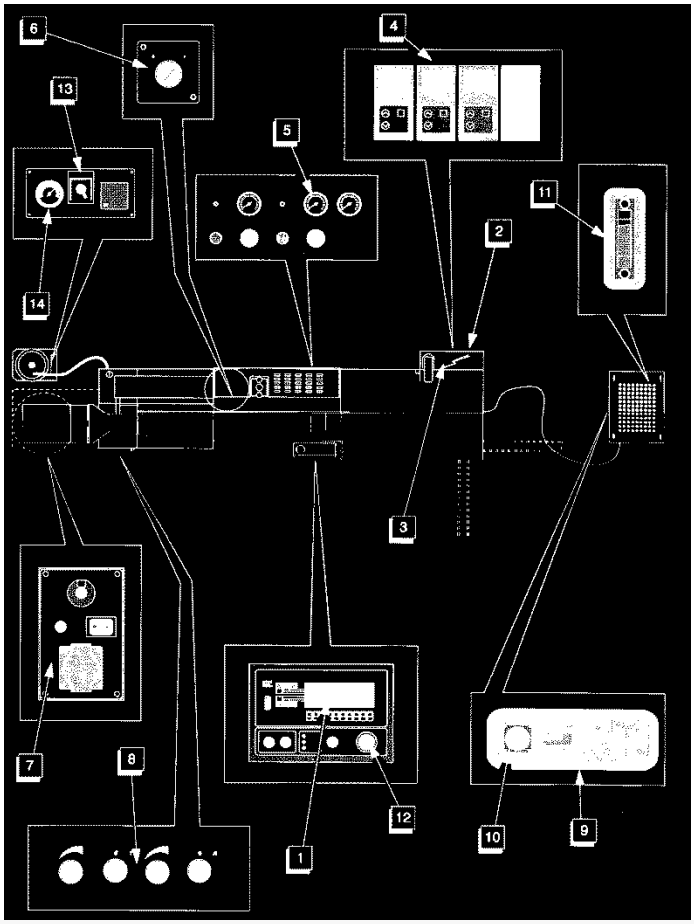

ID	USAGE / DESTINATION	DESCRIPTION
1	*Tableau de commande*	**Contrôle et paramétrage MB421**
2	*Interrupteur général*	**Alimentation électrique principale MB421**
3	*Sécurités électriques*	Magnétothermiques de protection des circuits électriques MB421
4	*Thermorégulateurs*	Contrôle et paramétrage des températures de fonctionnement MB 421
5	*Manomètres air comprimé*	**Contrôle des pressions pneumatiques MB421**
6	*Sélecteur*	**Déblocage des pinces de l'operculage**
7	*Panneau*	**Contrôle et paramétrage du prechargeur de comprimés**
8	*Panneau*	**Contrôle et paramétrage du chargeur de comprimés**
9	*Panneau*	**Contrôle et paramétrage de l'unité de refroidissement**
10	*Interrupteur général*	**Alimentation électrique principale de l'unité de refroidissement**
11	*Indicateur*	**Niveau du liquide de refroidissement**
12	*Boutons d'arrêt d'urgence*	**Boutons d'arrêt hors phase**
13	*Interrupteur général*	**Alimentation électrique principale de l'aspirateur de poussières**
14	*Manomètre*	**Indicateur du niveau de colmatage du filtre de l'aspiration des poussières**

27bis rue du petit pont 45000 Orléans
Téléphone : 0238769255 Mobile : 0643968061
SIRET 53823654800011 RCS Orléans code APE 4669B

INGENNEO

Négoce équipements dôoccasion

Fiche Machine	THERMOFORMEUSE	N°	Inventaire
		B	183



27bis rue du petit pont 45000 Orléans
Téléphone : 0238769255 Mobile : 0643968061
SIRET 53823654800011 RCS Orléans code APE 4669B

INGENNEO

Négoce équipements dôoccasion

Fiche Machine	THERMOFORMEUSE	N°	Inventaire
		B	183





27bis rue du petit pont 45000 Orléans
Téléphone : 0238769255 Mobile : 0643968061
SIRET 53823654800011 RCS Orléans code APE 4669B

INGENNEO

Négoce équipements dôoccasion

Fiche Machine	THERMOFORMEUSE	N°	Inventaire
		B	183

Module de contrôle optique / *Optical control module :*



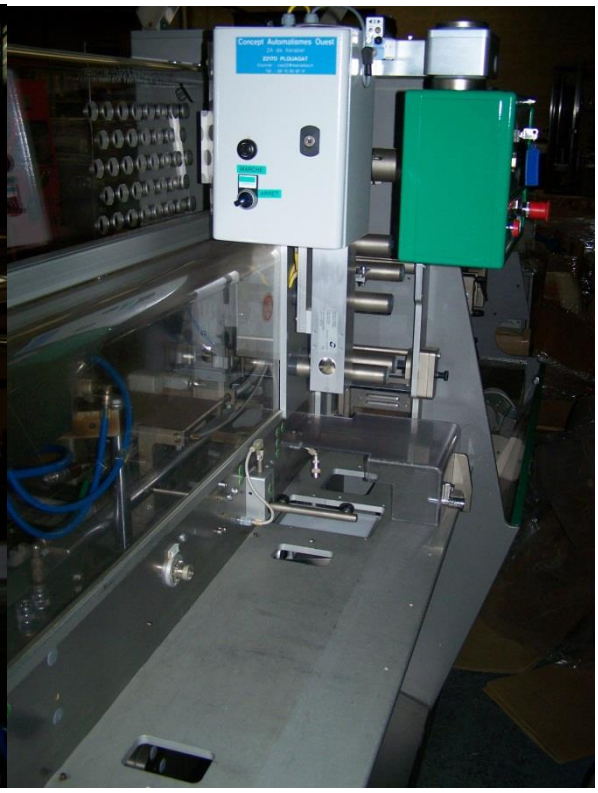

Module de scellage et découpe / *Sealing and cutting module* :

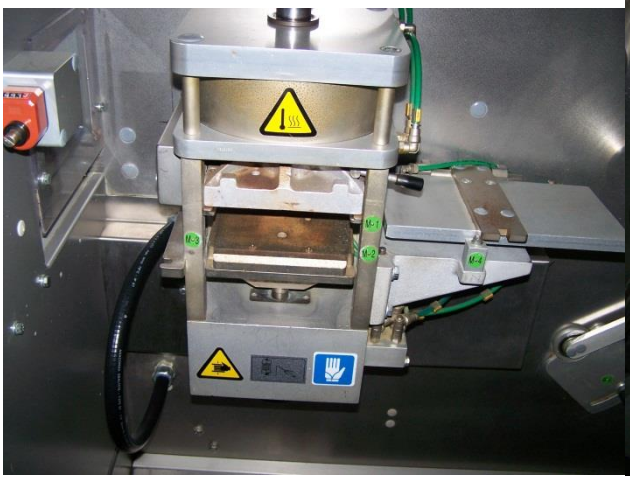



27bis rue du petit pont 45000 Orléans
Téléphone : 0238769255 Mobile : 0643968061
SIRET 53823654800011 RCS Orléans code APE 4669B

INGENNEO

Négoce équipements dôoccasion

Fiche Machine	THERMOFORMEUSE	N°	Inventaire
		B	183

Pupitre de commande / *Control panel :*



Armoire électrique / *Electrical cabinet* :



27bis rue du petit pont 45000 Orléans
Téléphone : 0238769255 Mobile : 0643968061
SIRET 53823654800011 RCS Orléans code APE 4669B

INGENNEO

Négoce équipements dôoccasion

Fiche Machine	THERMOFORMEUSE	N°	Inventaire
		B	183

Groupe froid / *Refrigeration unit* :



Convoyeur de sortie / *Outfeed conveyor* :



27bis rue du petit pont 45000 Orléans
Téléphone : 0238769255 Mobile : 0643968061
SIRET 53823654800011 RCS Orléans code APE 4669B

INGENNEO

Négoce équipements dôoccasion

Fiche Machine	THERMOFORMEUSE	N°	Inventaire
		B	183

Pièces détachées / *Spare parts* :



27bis rue du petit pont 45000 Orléans
Téléphone : 0238769255 Mobile : 0643968061
SIRET 53823654800011 RCS Orléans code APE 4669B